Accommodation Fact Sheet

Tigaki Beach

TIGAKI
85300, Tigaki, Kos, Greece
Phone: 2242069446 Fax: 2242069309
E-mail: tigaki@otenet.gr
Website: www.tigakibeach-kos.com
GIATA: 750

Code: AMTSGR0I8W
Search Code: KGS0601
Type: Hotel
Class: Standard
Local Rating: 4 Star
Featured Rating: 4 Star

Destination: Dodecanese Islands -Kos
Handling: MTS Incoming Greece -Kos
Group:
Chain:
Owner: EL. HATZINIKOLAOU SA

Lat: 36.889073539074346
Lng: 27.18662018927106

Photo Gallery



Hotel exterior



Pool



Pool

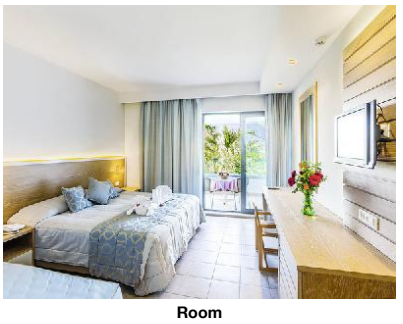

Room



Room

Descriptions

Descriere generală
La cca. 100 m de o plajă cu nisip veți găsi hotelul Tigaki Beach. Pe plajă sunt disponibile șezlonguri și umbrele de soare la un cost suplimentar. Centrul turistic al stațiunii se află la aprox. 600 m. Orașul Kos este la aprox. 12 km. Puteți face cumpărături în diverse magazine și într-un supermarket aflat la cca. 300 m distanță. De asemenea, cele mai apropiate baruri și restaurante sunt la cca. 300 m. O discotecă aflată la aprox. 500 m vă invită la dans. De asemenea, la cca. 12 km de hotel este un cinematograf. Următoarele atracții pot fi accesate de la hotel: Asklepeion (cca. 14 km). Există posibilitatea de a închiria mașini și motociclete. De asemenea, aveți în apropiere o stație de autobuz (cca. 100 m) și o stație de taxi (cca. 300 m) cea ce vă vă oferă mobilitate în stațiune. Pentru îngrijiri medicale în caz de urgență, există un spital la cca. 12 km distanță.

Facilități
Resortul dispune de 2 etaje și peste 248 camere repartizate între o clădire principală și de 2 clădiri secundare. Hotelul are recepție deschisă 24h (check-in de la 14:00, check out până la 12:00), lobby cu bar, un total de 6 lifturi, seif (contra cost), minimarket și parcare (gratuită). Pentru a servi masa vă stau la dispoziție un restaurant. Accesul la internet WiFi este disponibil gratuit pentru oaspeții hotelului. Serviciul medical este contra cost.

Piscină
Zona exterioară a hotelului include o piscină precum și o piscină pentru copii. Acolo sunt disponibile gratuit șezlonguri și umbrele de soare. Un bar lângă piscină oferă oaspeților băuturi răcoritoare.

Catering
Mic dejun (între orele 07:00 - 09:45) bufet suedez. All Inclusive: Mic dejun târziu (între orele 10:00 - 11:30), băuturi răcoritoare (10:00 - 23:00), cafea și ceai (10:00 - 23:00), prăjituri și produse de patiserie (16:30 - 17:30), bere (10:00 - 23:00), vin (10:00 - 23:00) și băuturi alcoolice naționale (18:00 - 23:00).

Sport/Leisure
Este disponibil: Tenis de masă (gratuit) și tenis (gratuit). La cca. 300 m de hotel, sunt oferite sporturi nautice (unele de către furnizori locali). Există serviciu de închiriere de biciclete. Teren de joacă.

Informații suplimentare
Pentru anumite facilități sau activități se pot aplica taxe suplimentare. Unele servicii depind de anotimp și de condițiile climatice locale. Limba de serviciu: engleză. Unele servicii sau oferte pot fi utilizate doar într-o măsură limitată sau pot fi complet închise din cauza noilor protocoale de sănătate COVID19. Se pot aplica modificări fără informare prealabilă.

Double Standard Zimmer (Bester Preis):
Cameră cu pat dublu sau pat twin, pat supraetajat ca pat suplimentar, pat pentru bebeluși (contra cost), pardoseală cu gresie, balcon, acces la internet (gratuit), seif (contra cost) și TV cu ecran plat prin satelit precum și aer condiționat controlat central (din iunie până în septembrie). Baie cu duș.

Double Standard Zimmer (Balkon):
Cameră cu pat twin, pat supraetajat ca pat suplimentar, pat pentru bebeluși (contra cost), pardoseală cu gresie, balcon, acces la internet (gratuit), seif (contra cost) și TV cu ecran plat prin satelit precum și aer condiționat controlat central (din iunie până în septembrie). Baie cu duș.

Einzelbelegung Standard Zimmer (Balkon):
Dotate cu pat dublu sau pat twin, pat pentru bebeluși (contra cost), pardoseală cu gresie, balcon, acces la internet (gratuit), seif (contra cost) și TV cu ecran plat prin satelit precum și aer condiționat controlat central (din iunie până în septembrie).

Double Superior Zimmer (Poolblick, Balkon oder Terrass):
Cameră cu pat twin, pat pentru bebeluși (contra cost), pardoseală cu gresie, ceainic (gratuit), balcon sau terasă, acces la internet (gratuit), seif (contra cost) și TV cu ecran plat prin satelit precum și aer condiționat controlat central (din iunie până în septembrie). Baie cu cadă.

Service Units

RMSDIN00B0 - SingleUse Standard Cameră (Balcon)

Room Facilities
- Balcony
- Bathroom
- Bathtub or Shower
- Double Bed
- Baby Cot — extra fee
- Twin Bed
- Fire Alarm
- Floor-Type — Tiled

Room Amenities
- Air-Conditioning — Central, Jun, Sep
- TV — SAT TV, Flat Screen
- Internet — free of charge
- Safe — extra fee
- Phone
- Mini Fridge — free of charge
- Hairdryer

RMSDDBG200 - Dublu Standard Cameră (Vedere la grădină sau la piscină)

Room Facilities
- Bathroom
- Baby Cot — extra fee
- Twin Bed
- Fire Alarm
- Floor-Type — Tiled

Room Amenities
- Air-Conditioning — Central
- TV — SAT TV, Flat Screen

Accommodation Fact Sheet

Tigaki Beach

TIGAKI
85300, Tigaki, Kos, Greece
Phone: 2242069446 Fax: 2242069309
E-mail: tigaki@otenet.gr
Website: www.tigakibeach-kos.com
GIATA: 750

Code: AMTSGR0I8W
Search Code: KGS0601
Type: Hotel
Class: Standard
Local Rating: 4 Star
Featured Rating: 4 Star

Destination: Dodecanese Islands -Kos
Handling: MTS Incoming Greece -Kos
Group:
Chain:
Owner: EL. HATZINIKOLAOU SA

Lat: 36.889073539074346
Lng: 27.18662018927106



Pool



Beach

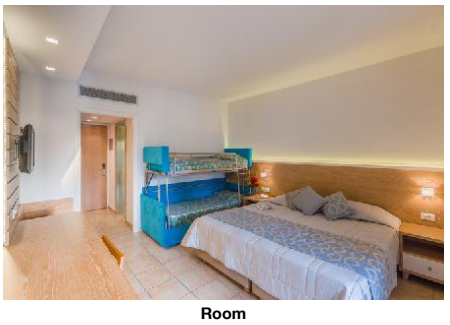

Room

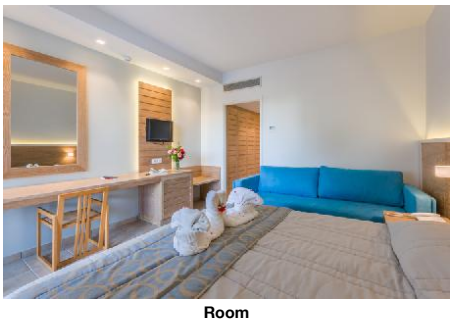

Room



Hotel

Jun
Sep

- Internet	free of charge	- Safe	extra fee
- Phone		- Mini Fridge	free of charge
- Hairdryer			

RMSDDB000B - Dublu Standard Cameră (Cel mai bun preț)

Room Facilities

- Balcony			
- Bathroom			
- Shower			
- Double Bed		- Baby Cot	extra fee
- Twin Bed		- Additional Beds	
- Fire Alarm		- Floor-Type	Tiled

Room Amenities

- Air-Conditioning	Central Jun Sep	- TV	SAT TV, Flat Screen
- Internet	free of charge	- Safe	extra fee
- Phone		- Mini Fridge	free of charge
- Hairdryer			

RMSDDB00B0 - Dublu Standard Cameră (Balcon)

Room Facilities

- Balcony			
- Bathroom			
- Shower			
- Baby Cot	extra fee		
- Twin Bed		- Additional Beds	
- Fire Alarm		- Floor-Type	Tiled

Room Amenities

- Air-Conditioning	Central Jun Sep	- TV	SAT TV, Flat Screen
- Internet	free of charge	- Safe	extra fee
- Phone		- Mini Fridge	free of charge
- Hairdryer			

(Main-building)

Board & Mealplan

All-Inclusive

- Late Breakfast	Service Hours: 10:00 - 11:30	- Cake & Pastries Service Hours: 16:30 - 17:30
- Coffee & Tea	Service Hours: 10:00 - 23:00	- Softdrinks Service Hours: 10:00 - 23:00
- Wine	Service Hours: 10:00 - 23:00	- Beer Service Hours: 10:00 - 23:00
- Local Spirits	Service Hours: 18:00 - 23:00	

Facts

General Facilties

- Reception

Honeymooners

- Flowers in Room

Sports

- Sports

Tennis

- Tennis Court	free of charge 1 Hard		

Windsurfing

- Wind Surf Spot	600 m 10 min	- Wind Surf School	600 m extra fee

Biking

- Rental Service

Bathing Facilities

- Bathing Facilities

Swimming Pool

- Outdoor Pool		- Sunshades at Pool	free of charge
- Sunbeds at Pool	free of charge	- Whirlpool	

Beach

- Beach Type:	sand	- Route to Beach:	along a road
- Public Beach		- Sunshades on Beach	extra fee
- Sunbeds on Beach	extra fee		

Food & Beverage

- Food & Beverage

Dining Room

Accommodation Fact Sheet

Tigaki Beach

TIGAKI
85300, Tigaki, Kos, Greece
Phone: 2242069446 Fax: 2242069309
E-mail: tigaki@otenet.gr
Website: www.tigakibeach-kos.com
GIATA: 750

Code: AMTSGR0I8W
Search Code: KGS0601
Type: Hotel
Class: Standard
Local Rating: 4 Star
Featured Rating: 4 Star

Destination: Dodecanese Islands -Kos
Handling: MTS Incoming Greece -Kos
Group:
Chain:
Owner: EL. HATZINIKOLAOU SA

Lat: 36.889073539074346
Lng: 27.18662018927106



Hotel

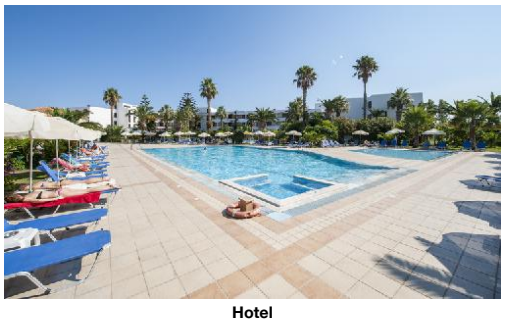

Hotel



Room

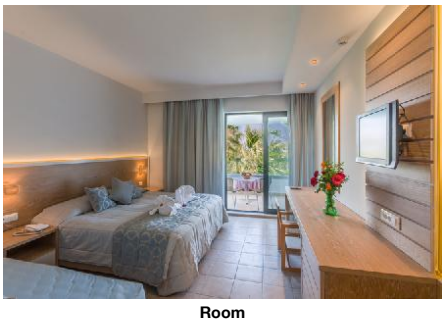

Room

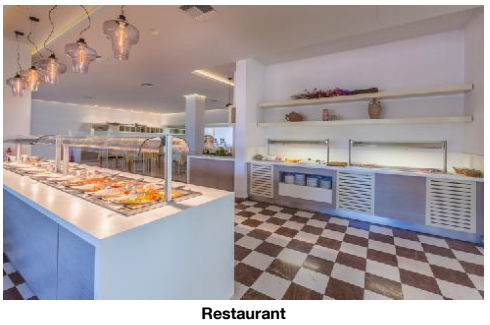

Restaurant

- Smoking Allowed: No

Restaurants
- No. of Restaurants: 1
- Main Restaurant: Buffet
- Local/National Restaurant

Bars
- No. of Bars: 2
- Lobby Bar
- Pool Bar

Beverage
- Water & Softdrinks
- Coffee & Tea
- Beer
- Wine
- National Spirits

Special Food & Beverage
- Vegetarian Food

Breakfast
- Breakfast Type: Breakfast Buffet 07:00 - 09:45

Lunch
- Main Course: Buffet 12:30 - 14:00

Dinner
- Main Course: Buffet 18:30 - 21:00
- Starters: Buffet
- Salads: Buffet
- Dessert: Buffet
- Dress Code

Hotel Facilities

- Hotel Facilities

General Facilties
- Lobby
- Elevator: 6
- Lounge
- TV Lounge: SAT TV
- Mini Market

Guest Amenities
- Internet: Wi-Fi/HotSpots (free)
- Hotel Safe: extra fee
- Medical Service: extra fee 24h Service
- Wake Up Calls

Parking Facilities
- Car Park: free of charge
- Bike Stand/Cellar: free of charge

Rentals
- Bike Rental: extra fee
- Motorbike Rental
- Car Rental

Leisure Facilities

- Leisure Facilities

Family Facilities
- Child Pool
- Kids Playground

Activities
- Table Tennis: free of charge

Locations & Distances

- Locations & Distances

Cities
- City 1: Kos 12 km 20 min

Recreation Area
- Beach: Tigaki Beach 100 m

Public Transport
- Public Bus Stop: 100 m
- Taxi Stand: 300 m

Sport Locations
- Water Activities: 300 m

Medical Locations
- Hospital: 12 km
- Pharmacy: 3 km
- Doctor: 300 m
- Dentist: 12 km

Other Locations
- Town Centre: 12 km
- Tourist Center: 600 m
- Restaurants/Bars: 300 m
- Disco/Nightlife: 500 m
- Cinema: 12 km
- Supermarket: 300 m
- Shopping Center: 300 m
- Attraction 1: Asklepeion 14 km

Object Information

- Object Information

Property
- Construction Year: 1984
- Last Renovation: 2015
- No. Buildings: 3
- No. Floors (max): 2
- Total Units/Rooms: 248
- Total Beds: 600
- Voltage: 220 V

Reception
- Reception: 24h Service
- Languages Spoken: English, German

Policies
- Check-In Time: 14:00
- Check-Out Time: 12:00
- Payment Type: Euro/Master Card, Visa Card
- Pets Allowed: No

Accommodation Fact Sheet

Tigaki Beach

TIGAKI
85300, Tigaki, Kos, Greece
Phone: 2242069446 Fax: 2242069309
E-mail: tigaki@otenet.gr
Website: www.tigakibeach-kos.com
GIATA: 750

Code: AMTSGR0I8W
Search Code: KGS0601
Type: Hotel
Class: Standard
Local Rating: 4 Star
Featured Rating: 4 Star

Destination: Dodecanese Islands -Kos
Handling: MTS Incoming Greece -Kos
Group:
Chain:
Owner: EL. HATZINIKOLAOU SA

Lat: 36.889073539074346
Lng: 27.18662018927106

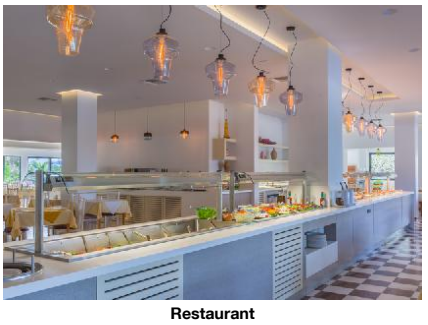

Restaurant

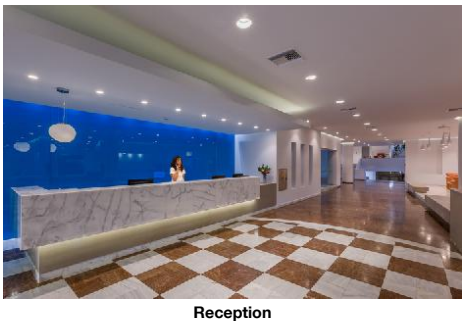

Reception



Pool

- Smoking Allowed: No

Themes

- Themes
Hotel Type
- Resort Hotel

Incidents & Errata

Errata

Impozit plătibil la nivel local	type: eco tax Currency: EUR charge cycle: per Room per Night 01.01.2024

Points of interest (Tigaki)

Main Locations
Main Airport: Kos Airport (Distance 15.00Km, 25.00min)

Accommodation Stock Sheet

Tigaki Beach

TIGAKI
85300, Tigaki, Kos, Greece
Phone: 2242069446 Fax: 2242069309
E-mail: tigaki@otenet.gr
Website: www.tigakibeach-kos.com
GIATA: 750

Code:	AMTSGR0I8W	Destination:	Dodecanese Islands -Kos		
Search Code:	KGS0601	Handling:	MTS Incoming Greece -Kos		
Type:	Hotel	Group:			
Class:	Standard	Chain:			
Local Rating:	4 Star	Owner:	EL. HATZINIKOLAOU SA	Lat:	36.889073539074346
Featured Rating:	4 Star			Lng:	27.18662018927106

Image Route:

http://tkimages.axisdata.net/ImageConverter.php?size=display&height=300&hotel=AMTSGR0I8W&filename=IMG_8375.JPG - Hotel exterior
http://tkimages.axisdata.net/ImageConverter.php?size=display&height=300&hotel=AMTSGR0I8W&filename=AMTSGR0I8W_801476.jpg - Pool
http://tkimages.axisdata.net/ImageConverter.php?size=display&height=300&hotel=AMTSGR0I8W&filename=AMTSGR0I8W_801474.jpg - Pool
http://tkimages.axisdata.net/ImageConverter.php?size=display&height=300&hotel=AMTSGR0I8W&filename=AMTSGR0I8W_800450.jpg - Room
http://tkimages.axisdata.net/ImageConverter.php?size=display&height=300&hotel=AMTSGR0I8W&filename=AMTSGR0I8W_800448.jpg - Room
http://tkimages.axisdata.net/ImageConverter.php?size=display&height=300&hotel=AMTSGR0I8W&filename=AMTSGR0I8W_801472.jpg - Pool
http://tkimages.axisdata.net/ImageConverter.php?size=display&height=300&hotel=AMTSGR0I8W&filename=AMTSGR0I8W_800446.jpg - Beach
http://tkimages.axisdata.net/ImageConverter.php?size=display&height=300&hotel=AMTSGR0I8W&filename=IMG_5463-Edit.jpg - Room
http://tkimages.axisdata.net/ImageConverter.php?size=display&height=300&hotel=AMTSGR0I8W&filename=IMG_5392-Edit.jpg - Room
http://tkimages.axisdata.net/ImageConverter.php?size=display&height=300&hotel=AMTSGR0I8W&filename=DSC_6334.jpg - Hotel
http://tkimages.axisdata.net/ImageConverter.php?size=display&height=300&hotel=AMTSGR0I8W&filename=DSC_6356.jpg - Hotel
http://tkimages.axisdata.net/ImageConverter.php?size=display&height=300&hotel=AMTSGR0I8W&filename=DSC_6325.jpg - Hotel
http://tkimages.axisdata.net/ImageConverter.php?size=display&height=300&hotel=AMTSGR0I8W&filename=IMG_5430-Edit-Edit.jpg - Room
http://tkimages.axisdata.net/ImageConverter.php?size=display&height=300&hotel=AMTSGR0I8W&filename=IMG_5305-Edit.jpg - Room
http://tkimages.axisdata.net/ImageConverter.php?size=display&height=300&hotel=AMTSGR0I8W&filename=IMG_5279-Edit.jpg - Restaurant
http://tkimages.axisdata.net/ImageConverter.php?size=display&height=300&hotel=AMTSGR0I8W&filename=IMG_5254-Edit.jpg - Restaurant
http://tkimages.axisdata.net/ImageConverter.php?size=display&height=300&hotel=AMTSGR0I8W&filename=IMG_5488-Edit.jpg - Reception
http://tkimages.axisdata.net/ImageConverter.php?size=display&height=300&hotel=AMTSGR0I8W&filename=AMTSGR0I8W_800444.jpg - Pool