# Accommodation Fact Sheet

## Century Resort

ACHARAVI
49081, Acharavi, Korfu, Greece
Phone: +302663063401 Fax: +3026630-63405
E-mail: reservations@centuryresort.gr
Website: http://www.corfuhotels.gr
GIATA: 10261

Code: AMTSGR0MDK
Search Code: CFU0104
Type: Apartotel
Class: Standard
Local Rating: 4 Star
Featured Rating: 4 Star

Destination: Ionian Islands -Corfu
Handling: MTS Incoming Greece - Corfu
Group:
Chain:
Owner: M. Trivizas S.A.

Lat: 39.7916218600929
Lng: 19.8200654983521

## Photo Gallery



**Hotel**



**Hotel**

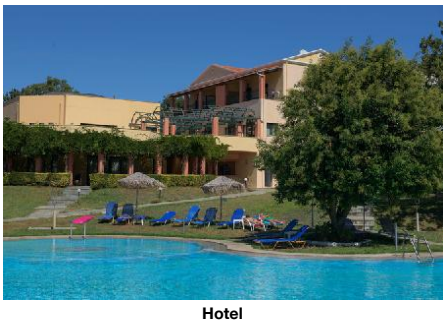

**Hotel**

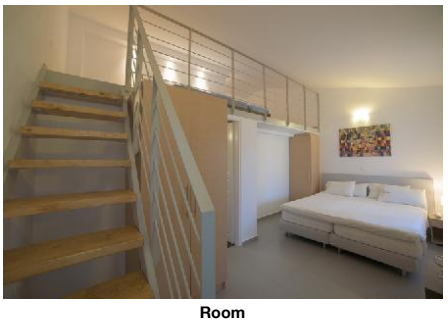

**Room**



**Family Suite**

## Descriptions

Descriere generală
Hotelul Century Resort este la doar aprox. 200 m de cele mai apropiate baruri și restaurante. Cea mai apropiată plajă, o plajă cu nisip/pietriș se află la cca. 900 m distanță. Pe plajă sunt disponibile șezlonguri și umbrele de soare la un cost suplimentar. Locul de cazare se află la doar câțiva metri de centrul turistic al orașului. Orașul Corfu este la aprox. 38 km (Acharavi Village cca. 200 m). Veți găsi un supermarket la cca. 200 m. Facilități de divertisment cum ar fi un cinematograf și un teatru se află la aprox. 40 km. Următoarele atracții pot fi accesate de la hotel: Folklore Musuem (cca. 800 m), Achilleion (cca. 50 km), Mouse Island (cca. 38 km) și Canal D'Amour Sidari (cca. 10 km). Aveți la dispoziție o stație de autobuz (cca. 200 m) și o stație de taxi (cca. 250 m) cea ce vă garantează mobilitatea pe insulă. Pentru îngrijiri medicale în caz de urgență, există un spital la cca. 38 km distanță. Aeroportul (CFU) se află la aprox. 38 km.

Facilități
Resortul dispune de peste 90 camere. Acesta oferă oaspeților săi recepție (check-in de la 15:00, check out până la 11:00), bar în hol, aer condiționat și parcare (gratuită). Pentru a servi masa aveți la dispoziție un restaurant cu aer condiționat. Accesul la internet WiFi este disponibil gratuit pentru oaspeții hotelului. În plus, hotelul oferă o zonă de conferințe cu un total de 170 de locuri. Serviciul de menaj este gratuit.

Piscină
În grădinile acestui hotelul decorat în stil mediteranean există o piscină cu apă dulce precum și o piscină pentru copii. Acolo sunt disponibile gratuit șezlonguri și umbrele de soare. La barul de la piscină sunt disponibile băuturi răcoritoare.

Catering
Mic dejun (între orele 07:30 - 10:00) bufet suedez. Demipensiunea include micul dejun și cina.

Sport/Leisure
Oferte pentru sport și divertisment: Volei. La cca. 1 km de hotel, sunt oferite sporturi nautice (unele de către furnizori locali). Loc de joacă pentru copii.

Informații suplimentare
Pentru anumite facilități sau activități se pot aplica taxe suplimentare. Unele servicii depind de anotimp și de condițiile climatice locale. Limbi de serviciu: engleză și germană. Carduri de credit: Euro/MasterCard și Visa.

Standard Apartment:
Dotate cu pardoseală cu gresie, ceainic (gratuit), balcon sau terasă, acces la internet (gratuit), seif (gratuit) și TV prin satelit precum și aer condiționat reglabil individual. Prosoapele se schimbă de 3 ori pe săptămână, lenjeria de pat de 2 ori pe săptămână.

1 Schlafzimmer Standard Apartment (Seitlicher Meerblick):
Cameră cu pardoseală cu gresie, ceainic (gratuit), balcon sau terasă, acces la internet (gratuit), seif (gratuit) și TV prin satelit precum și aer condiționat reglabil individual. Prosoapele se schimbă de 3 ori pe săptămână, lenjeria de pat de 2 ori pe săptămână.

Superior Apartment (Gartenblick):
Dotate cu pardoseală cu gresie, ceainic (gratuit), balcon sau terasă, acces la internet (gratuit), seif (gratuit) și TV prin satelit precum și aer condiționat reglabil individual. Prosoapele se schimbă de 3 ori pe săptămână, lenjeria de pat de 2 ori pe săptămână.

Superior Apartment (Meerblick):
Cameră cu pardoseală cu gresie, ceainic (gratuit), balcon sau terasă, acces la internet (gratuit), seif (gratuit) și TV prin satelit precum și aer condiționat reglabil individual. Prosoapele se schimbă de 3 ori pe săptămână, lenjeria de pat de 2 ori pe săptămână.

1 Schlafzimmer Familienzimmer (Gartenblick):
Dotate cu pardoseală cu gresie, ceainic (gratuit), balcon sau terasă, acces la internet (gratuit), seif (gratuit) și TV prin satelit precum și aer condiționat reglabil individual. Prosoapele se schimbă de 3 ori pe săptămână, lenjeria de pat de 2 ori pe săptămână.

1 Schlafzimmer Familienzimmer (Seitlicher Meerblick):
Cameră cu pardoseală cu gresie, ceainic (gratuit), balcon sau terasă, acces la internet (gratuit), seif (gratuit) și TV prin satelit precum și aer condiționat reglabil individual. Prosoapele se schimbă de 3 ori pe săptămână, lenjeria de pat de 2 ori pe săptămână.

1 Schlafzimmer Superior Familienzimmer (Gartenblick):
Dotate cu pardoseală cu gresie, ceainic (gratuit), balcon sau terasă, acces la internet (gratuit), seif (gratuit) și TV prin satelit precum și aer condiționat reglabil individual. Prosoapele se schimbă de 3 ori pe săptămână, lenjeria de pat de 2 ori pe săptămână.

1 Schlafzimmer Superior Familienzimmer (Meerblick):
Dotate cu pardoseală cu gresie, ceainic (gratuit), balcon sau terasă, acces la internet (gratuit), seif (gratuit) și TV prin satelit precum și aer condiționat reglabil individual. Prosoapele se schimbă de 3 ori pe săptămână, lenjeria de pat de 2 ori pe săptămână.

2 Schlafzimmer Superior Familienzimmer (Poolblick):
Dotate cu pardoseală cu gresie, ceainic (gratuit), balcon sau terasă, acces la internet (gratuit), seif (gratuit) și TV prin satelit precum și aer condiționat reglabil individual. Prosoapele se schimbă de 3 ori pe săptămână, lenjeria de pat de 2 ori pe săptămână.

Standard Familien Suite:
Dotate cu pardoseală cu gresie, ceainic (gratuit), balcon sau terasă, acces la internet (gratuit), seif (gratuit) și TV prin satelit precum și aer condiționat reglabil individual. Prosoapele se schimbă de 3 ori pe săptămână, lenjeria de pat de 2 ori pe săptămână.

Doppel Zimmer (Gartenblick):
Cameră cu pardoseală cu gresie, ceainic (gratuit), balcon sau terasă, acces la internet (gratuit), seif (gratuit) și TV prin satelit precum și aer condiționat reglabil individual. Prosoapele se schimbă de 3 ori pe săptămână, lenjeria de pat de 2 ori pe săptămână.

# Accommodation Fact Sheet

## Century Resort

ACHARAVI
49081, Acharavi, Korfu, Greece
Phone: +302663063401 Fax: +3026630-63405
E-mail: reservations@centuryresort.gr
Website: http://www.corfuhotels.gr
GIATA: 10261

| | |
|---|---|
| Code: | AMTSGR0MDK |
| Search Code: | CFU0104 |
| Type: | Apartotel |
| Class: | Standard |
| Local Rating: | 4 Star |
| Featured Rating: | 4 Star |

| | |
|---|---|
| Destination: | Ionian Islands -Corfu |
| Handling: | MTS Incoming Greece - Corfu |
| Group: | |
| Chain: | |
| Owner: | M. Trivizas S.A. |

Lat: 39.7916218600929
Lng: 19.8200654983521



**Bar**



**Hotel**



**Pool**



**aerial**



**Restaurant**

Einzelbelegung Zimmer (Gartenblick):
Dotate cu pardoseală cu gresie, ceainic (gratuit), balcon sau terasă, acces la internet (gratuit), seif (gratuit) și TV prin satelit precum și aer condiționat reglabil individual. Prosoapele se schimbă de 3 ori pe săptămână, lenjeria de pat de 2 ori pe săptămână.

Doppel Standard Zimmer (Gartenblick):
Dotate cu pardoseală cu gresie, ceainic (gratuit), balcon sau terasă, acces la internet (gratuit), seif (gratuit) și TV prin satelit precum și aer condiționat reglabil individual. Prosoapele se schimbă de 3 ori pe săptămână, lenjeria de pat de 2 ori pe săptămână.

Einzelbelegung Standard Zimmer (Gartenblick):
Cameră cu pardoseală cu gresie, ceainic (gratuit), balcon sau terasă, acces la internet (gratuit), seif (gratuit) și TV prin satelit precum și aer condiționat reglabil individual. Prosoapele se schimbă de 3 ori pe săptămână, lenjeria de pat de 2 ori pe săptămână.

Superior Zimmer:
Dotate cu pardoseală cu gresie, ceainic (gratuit), balcon sau terasă, acces la internet (gratuit), seif (gratuit) și TV prin satelit precum și aer condiționat reglabil individual. Prosoapele se schimbă de 3 ori pe săptămână, lenjeria de pat de 2 ori pe săptămână.

Doppel Superior Zimmer (Gartenblick):
Dotate cu pardoseală cu gresie, ceainic (gratuit), balcon sau terasă, acces la internet (gratuit), seif (gratuit) și TV prin satelit precum și aer condiționat reglabil individual. Prosoapele se schimbă de 3 ori pe săptămână, lenjeria de pat de 2 ori pe săptămână.

## Service Units

### RMSP000000 - Superior Cameră

| | | | |
|---|---|---|---|
| Room Facilities | | | |
| - Balcony or Terrace | | - Bathroom | |
| - Bathtub or Shower | | - Floor-Type | Tiled |
| Room Amenities | | - TV | SAT TV |
| - Air-Conditioning | Individual | | |
| - Internet | free of charge | - Safe | free of charge |
| - Phone | | - Mini Fridge | free of charge |
| - Kettle Tea-Coffee | free of charge | - Bed Linen | 2 x Week free of charge |
| - Hairdryer | | - Bath Towels | 3 x Week free of charge |

### APSP00GV00 - Superior Apartment (GardenView)

| | | | |
|---|---|---|---|
| Room Facilities | | | |
| - Balcony or Terrace | | - Bathroom | |
| - Bathtub or Shower | | - Floor-Type | Tiled |
| Room Amenities | | - TV | SAT TV |
| - Air-Conditioning | Individual | | |
| - Internet | free of charge | - Safe | free of charge |
| - Phone | | - Mini Fridge | free of charge |
| - Kettle Tea-Coffee | free of charge | - Bed Linen | 2 x Week free of charge |
| - Hairdryer | | - Bath Towels | 3 x Week free of charge |

(A2U)

### APSD000000 - Standard Apartment

| | | | |
|---|---|---|---|
| Room Facilities | | | |
| - Balcony or Terrace | | - Bathroom | |
| - Bathtub or Shower | | - Floor-Type | Tiled |
| Room Amenities | | - TV | SAT TV |
| - Air-Conditioning | Individual | | |
| - Internet | free of charge | - Safe | free of charge |
| - Phone | | - Mini Fridge | free of charge |
| - Kettle Tea-Coffee | free of charge | - Bed Linen | 2 x Week free of charge |
| - Hairdryer | | - Bath Towels | 3 x Week free of charge |

### RM00DBGV00 - Dublu Cameră (GardenView)

| | | | |
|---|---|---|---|
| Room Facilities | | | |
| - Balcony or Terrace | | - Bathroom | |
| - Bathtub or Shower | | - Floor-Type | Tiled |
| Room Amenities | | - TV | SAT TV |
| - Air-Conditioning | Individual | | |
| - Internet | free of charge | - Safe | free of charge |
| - Phone | | - Mini Fridge | free of charge |
| - Kettle Tea-Coffee | free of charge | - Bed Linen | 2 x Week free of charge |
| - Hairdryer | | - Bath Towels | 3 x Week free of charge |

(Double Room GardenView)

### FSSD000000 - Standard FamilySuite

Room Facilities

# Accommodation Fact Sheet

## Century Resort

ACHARAVI
49081, Acharavi, Korfu, Greece
Phone: +302663063401 Fax: +3026630-63405
E-mail: reservations@centuryresort.gr
Website: http://www.corfuhotels.gr
GIATA: 10261

Code: AMTSGR0MDK
Search Code: CFU0104
Type: Apartotel
Class: Standard
Local Rating: 4 Star
Featured Rating: 4 Star

Destination: Ionian Islands -Corfu
Handling: MTS Incoming Greece - Corfu
Group:
Chain:
Owner: M. Trivizas S.A.

Lat: 39.7916218600929
Lng: 19.8200654983521



**Room**



**Restaurant**



**Hotel**



**Recreational facility**

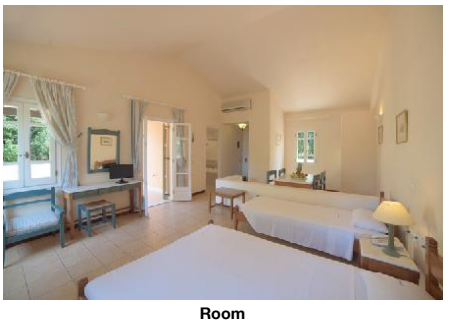

**Room**

- Balcony or Terrace
- Bathtub or Shower
- Bathroom
- Floor-Type: Tiled

Room Amenities
- Air-Conditioning: Individual
- Internet: free of charge
- Phone
- Kettle Tea-Coffee: free of charge
- Hairdryer
- TV: SAT TV
- Safe: free of charge
- Mini Fridge: free of charge
- Bed Linen: 2 x Week free of charge
- Bath Towels: 3 x Week free of charge

APSDT1LS00 - 1 dormitor Standard Apartment (LateralSeaView)

Room Facilities
- Balcony or Terrace
- Bathtub or Shower
- Bathroom
- Floor-Type: Tiled

Room Amenities
- Air-Conditioning: Individual
- Internet: free of charge
- Phone
- Kettle Tea-Coffee: free of charge
- Hairdryer
- TV: SAT TV
- Safe: free of charge
- Mini Fridge: free of charge
- Bed Linen: 2 x Week free of charge
- Bath Towels: 3 x Week free of charge

(1 Bedroom Apartment Side Sea View)

RM00INGV00 - SingleUse Cameră (GardenView)

Room Facilities
- Balcony or Terrace
- Bathtub or Shower
- Bathroom
- Floor-Type: Tiled

Room Amenities
- Air-Conditioning: Individual
- Internet: free of charge
- Phone
- Kettle Tea-Coffee: free of charge
- Hairdryer
- TV: SAT TV
- Safe: free of charge
- Mini Fridge: free of charge
- Bed Linen: 2 x Week free of charge
- Bath Towels: 3 x Week free of charge

(Single Room GardenView)

APSP00SV00 - Superior Apartment (Vedere la mare)

Room Facilities
- Balcony or Terrace
- Bathtub or Shower
- Bathroom
- Floor-Type: Tiled

Room Amenities
- Air-Conditioning: Individual
- Internet: free of charge
- Phone
- Kettle Tea-Coffee: free of charge
- Hairdryer
- TV: SAT TV
- Safe: free of charge
- Mini Fridge: free of charge
- Bed Linen: 2 x Week free of charge
- Bath Towels: 3 x Week free of charge

(M2U)

## Board & Mealplan

Halfboard
- Includes Breakfast
- Includes Dinner

## Facts

Sports

- Sports

Other Sports
- Volleyball

Bathing Facilities

- Bathing Facilities

Swimming Pool
- Outdoor Pool: 1 Freshwater
- Sunbeds at Pool: free of charge
- Sun Terrace
- Sunshades at Pool: free of charge
- Towels at Pool: free of charge

Beach
- Beach Type: sand, gravel
- Public Beach
- Sunbeds on Beach: extra fee
- Route to Beach: along a road, by bus/car
- Sunshades on Beach: extra fee

Business & Congress

- Business & Congress

General Facilities
- Conference Room: 175 sq m

Seatings

# Accommodation Fact Sheet

## Century Resort

ACHARAVI
49081, Acharavi, Korfu, Greece
Phone: +302663063401 Fax: +3026630-63405
E-mail: reservations@centuryresort.gr
Website: http://www.corfuhotels.gr
GIATA: 10261

| | | | | | |
|---|---|---|---|---|---|
| Code: | AMTSGR0MDK | Destination: | Ionian Islands -Corfu | | |
| Search Code: | CFU0104 | Handling: | MTS Incoming Greece - Corfu | | |
| Type: | Apartotel | Group: | | | |
| Class: | Standard | Chain: | | | |
| Local Rating: | 4 Star | Owner: | M. Trivizas S.A. | Lat: | 39.7916218600929 |
| Featured Rating: | 4 Star | | | Lng: | 19.8200654983521 |



**Room**



**Room**

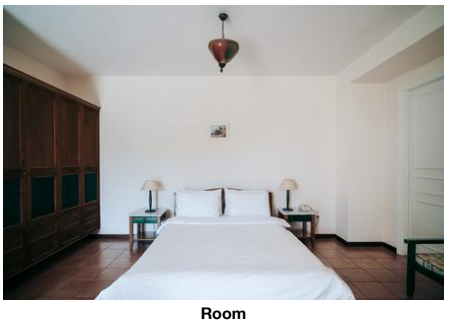

**Room**

- No. of Seats: 170

### Food & Beverage

- Food & Beverage

Dining Room
- Air-Conditioning
- With Terrace

Restaurants
- No. of Restaurants:
- Main Restaurant: A la Carte

Bars
- No. of Bars: 2
- Lobby Bar
- Pool Bar

Breakfast
- Breakfast Type: Breakfast Buffet 07:30 - 10:00

Dinner
- Main Course: Selection of Menus, A la Carte
- Starters: A la Carte
- Salads: A la Carte

### Hotel Facilities

- Hotel Facilities

General Facilties
- Air-Conditioning: Individual
- TV Lounge: SAT TV

Guest Amenities
- Internet: Wi-Fi/HotSpots (free)
- Wake Up Calls
- Maid Service/ Housekeeping: free of charge Daily

Parking Facilities
- Car Park: free of charge

### Leisure Facilities

- Leisure Facilities

Family Facilities
- Child Pool
- Kids Playground
- Family Room

### Locations & Distances

- Locations & Distances

Cities
- City 1: Corfu 38 km
- City 2: Acharavi Village 200 m 2 min

Recreation Area
- Beach: Acharavi 900 m
- Sea: 900 m

Public Transport
- Public Bus Stop: 200 m
- Taxi Stand: 250 m

Sport Locations
- Water Activities: 1 km

Medical Locations
- Hospital: 38 km
- Pharmacy: 400 m
- Doctor: 500 m

Other Locations
- Town Centre: 200 m
- Tourist Center: 200 m
- Restaurants/Bars: 200 m
- Cinema: 40 km
- Theatre: 40 km
- Supermarket: 200 m
- Attraction 1: Folklore Musuem 800 m
- Attraction 2: Achilleion 50 km
- Attraction 3: Mouse Island 38 km
- Attraction 4: Canal D'Amour Sidari 10 km

### Object Information

- Object Information

Property
- Last Renovation: 2019 Partial
- Total Units/Rooms: 90
- Garden: 30000 sq m
- Architectural Style: mediterranean
- Voltage: 220 V

Reception
- Reception
- Languages Spoken: English, German

Policies
- Check-In Time: 15:00
- Check-Out Time: 11:00
- Payment Type: Euro/Master Card, Visa Card
- Smoking Allowed: Yes Balcony/Terrace only

### Themes

- Themes

Hotel Type
- Second-line Beach Hotel
- Resort Hotel

## Incidents & Errata

## Century Resort

ACHARAVI
49081, Acharavi, Korfu, Greece
Phone: +302663063401 Fax: +3026630-63405
E-mail: reservations@centuryresort.gr
Website: http://www.corfuhotels.gr
GIATA: 10261

| | | | | | |
|---|---|---|---|---|---|
| Code: | AMTSGR0MDK | Destination: | Ionian Islands -Corfu | | |
| Search Code: | CFU0104 | Handling: | MTS Incoming Greece - Corfu | | |
| Type: | Apartotel | Group: | | | |
| Class: | Standard | Chain: | | | |
| Local Rating: | 4 Star | Owner: | M. Trivizas S.A. | Lat: | 39.7916218600929 |
| Featured Rating: | 4 Star | | | Lng: | 19.8200654983521 |

Errata

| | |
|---|---|
| Restaurant pentru cină | Action: at nearby restaurant<br>Distance: 900 m<br>Comment: Hotel offers to the Halfboard clients shuttle transfer to the restaurant for dinner at distance of about 900 m. |
| Impozit plătibil la nivel local | type: eco tax<br>Currency: EUR<br>charge cycle: per Room per Night<br>01.01.2024 |

### Points of interest (Acharavi)

Main Locations

Main Airport: Corfu Airport (Distance 38.00Km, 45.00min)

# Accommodation Stock Sheet

## Century Resort

ACHARAVI
49081, Acharavi, Korfu, Greece
Phone: +302663063401 Fax: +3026630-63405
E-mail: reservations@centuryresort.gr
Website: http://www.corfuhotels.gr
GIATA: 10261

Code: AMTSGR0MDK
Search Code: CFU0104
Type: Apartotel
Class: Standard
Local Rating: 4 Star
Featured Rating: 4 Star

Destination: Ionian Islands -Corfu
Handling: MTS Incoming Greece - Corfu
Group:
Chain:
Owner: M. Trivizas S.A.

Lat: 39.7916218600929
Lng: 19.8200654983521

**Image Route:**

http://tkimages.axisdata.net/ImageConverter.php?size=display&height=300&hotel=AMTSGR0MDK&filename=AMTSGR0MDK_819086.jpg - Hotel
http://tkimages.axisdata.net/ImageConverter.php?size=display&height=300&hotel=AMTSGR0MDK&filename=Entrance+1.jpg - Hotel
http://tkimages.axisdata.net/ImageConverter.php?size=display&height=300&hotel=AMTSGR0MDK&filename=AMTSGR0MDK_819092.jpg - Hotel
http://tkimages.axisdata.net/ImageConverter.php?size=display&height=300&hotel=AMTSGR0MDK&filename=AMTSGR0MDK_819094.jpg - Room
http://tkimages.axisdata.net/ImageConverter.php?size=display&height=300&hotel=AMTSGR0MDK&filename=AMTSGR0MDK_819110.jpg - Family Suite
http://tkimages.axisdata.net/ImageConverter.php?size=display&height=300&hotel=AMTSGR0MDK&filename=AMTSGR0MDK_819104.jpg - Bar
http://tkimages.axisdata.net/ImageConverter.php?size=display&height=300&hotel=AMTSGR0MDK&filename=Outside+4.jpg - Hotel
http://tkimages.axisdata.net/ImageConverter.php?size=display&height=300&hotel=AMTSGR0MDK&filename=Pool+1.jpg - Pool
http://tkimages.axisdata.net/ImageConverter.php?size=display&height=300&hotel=AMTSGR0MDK&filename=Exterior+2.jpg - aerial
http://tkimages.axisdata.net/ImageConverter.php?size=display&height=300&hotel=AMTSGR0MDK&filename=Appartment+3.jpg - Restaurant
http://tkimages.axisdata.net/ImageConverter.php?size=display&height=300&hotel=AMTSGR0MDK&filename=Studio+1.jpg - Room
http://tkimages.axisdata.net/ImageConverter.php?size=display&height=300&hotel=AMTSGR0MDK&filename=Restaurant+1.jpg - Restaurant
http://tkimages.axisdata.net/ImageConverter.php?size=display&height=300&hotel=AMTSGR0MDK&filename=AMTSGR0MDK_819088.jpg - Hotel
http://tkimages.axisdata.net/ImageConverter.php?size=display&height=300&hotel=AMTSGR0MDK&filename=AMTSGR0MDK_819090.jpg - Recreational facility
http://tkimages.axisdata.net/ImageConverter.php?size=display&height=300&hotel=AMTSGR0MDK&filename=AMTSGR0MDK_819096.jpg - Room
http://tkimages.axisdata.net/ImageConverter.php?size=display&height=300&hotel=AMTSGR0MDK&filename=AMTSGR0MDK_819100.jpg - Room
http://tkimages.axisdata.net/ImageConverter.php?size=display&height=300&hotel=AMTSGR0MDK&filename=AMTSGR0MDK_1339244.jpg - Room
http://tkimages.axisdata.net/ImageConverter.php?size=display&height=300&hotel=AMTSGR0MDK&filename=AMTSGR0MDK_1339256.jpg - Room